



52702416

## WOJEWÓDZKI URZĄD OCHRONY ZABYTEKÓW WE WROCŁAWIU

ul. Władysława Łokietka 11, 50-243 Wrocław tel. (71) 322 02 83, (71) 395 80 10	P Związek Działkowców C Powiatowy Zarząd we Wrocławiu Marek K. Durajczyk 12.07.2024 dwkz@dwkz.pl ePUAP: /dwkz/skrytka http://wosoz.ibip.wroc.pl/public/
---	---

WZN.5140.10.2024.MAD

Wrocław, dnia 9 lipca 2024 r.

wpłynęło:  
dz. 28.45.ZAWIADOMIENIE O WŁĄCZENIU KARTY EWIDENCYJNEJ ZABYTEKU  
DO WOJEWÓDZKIEJ EWIDENCJI ZABYTEKÓW

Na podstawie § rozporządzenia Ministra Kultury i Dziedzictwa Narodowego z dnia 26 maja 2011 r. w sprawie prowadzenia rejestru zabytków, krajowej, wojewódzkiej i gminnej ewidencji zabytków oraz krajowego wykazu zabytków skradzionych lub wywiezionych za granicę niezgodnie z prawem (tekst jednolity: Dz. U. z 2021 r. poz. 56),

## z a w i a d a m i a m

o włączeniu do wojewódzkiej ewidencji zabytków nowej karty ewidencyjnej zabytku, ogrodów szreberowskich (Schrebergarten), obecnie ogródków działkowych, przy ul. Bujwida, na działkach ewidencyjnych nr 13, AM-4; 5, 6, AM-7; obręb Plac Grunwaldzki we Wrocławiu.

Kopia karty w załączeniu.

Ww. obiekt na podstawie art. 22 ust. 5 p.2 ustawy z dnia 23 lipca 2003 r. o ochronie zabytków i opiece nad zabytkami (Dz.U. 2022 poz. 840) winien zostać ujęty w gminnej ewidencji zabytków.

Dolnośląski Wojewódzki  
Konservator Zabytków  
Daniel Gibski

## Otrzymują:

- Strony postępowania, uczestnicy lub do wiadomości inne organu wg. rozdzielnika pozostającego w aktach sprawy.  
- a/a – ul. Bujwida, Wrocław – ogrody szreberowskie [WEZ]

Spełniono obowiązek wynikający z RODO.

Sprawę prowadzi: inspektor Wydział Zabytków Nieruchomych Marek Durajczyk – e-mail:m.durajczyk@dwkz.pl - tel.: 713958054

## Klauzula Informacyjna o przetwarzaniu danych osobowych

Zgodnie z art. 13 ust. 1 i 2 ogólnego rozporządzenia o ochronie danych Parlamentu Europejskiego i Rady (UE) 2016/679 z dnia 27 kwietnia 2016 r. (dalej RODO) informujemy, że:

- 1) Administratorem danych osobowych jest Dolnośląski Wojewódzki Konserwator Zabytków z siedzibą we Wrocławiu (50-243) przy ul. Łokietka 11, z którym można nawiązać kontakt:
  - A. osobiście, poprzez umówienie wizyty;
  - B. telefonicznie pod nr 71 343 65 01
  - C. mailowo: [dwkz@dwkz.pl](mailto:dwkz@dwkz.pl)
  - D. korespondencyjnie : Dolnośląski Wojewódzki Konserwator Zabytków, ul. Łokietka 11, 50-243 Wrocław.
- 2) W sprawach związanych z danymi osobowymi można kontaktować się z inspektorem ochrony danych w Wojewódzkim Urzędzie Ochrony Zabytków we Wrocławiu:  
Inspektor: Mateusz Adamczyk  
Adres e-mail: [iod@dwkz.pl](mailto:iod@dwkz.pl)  
lub w siedzibie urzędu: Wojewódzki Urząd Ochrony Zabytków we Wrocławiu, ul. Łokietka 11, 50-243 Wrocław.
- 3) Administrator gromadzi dane osobowe w celu realizacji zadań wynikających z obowiązującego prawa, w szczególności ustawy z dnia 23 lipca 2003 r. o ochronie zabytków i opiece nad zabytkami na podstawie art. 6 ust. 1 lit a, c i e RODO w celu przeprowadzenia postępowania administracyjnego lub załatwienia innych spraw nie administracyjnych. W związku z powyższym dane gromadzone dane osobowe mogą być przekazywane:
  - A. podmiotom upoważnionym na podstawie obowiązujących przepisów prawa (np. Sądy, prokuratura, jednostki policji etc.);
  - B. podmioty, które przetwarzają dane na podstawie zawartej przez Administratora umowy o przetwarzanie danych osobowych (np. kancelarie adwokackie reprezentujące Dolnośląskiego Wojewódzkiego Konserwatora Zabytków, firmy informatyczne sprawujące nadzór nad siecią informatyczną, w której zapisane są gromadzone dane etc.)
- 4) Podanie danych osobowych jest dobrowolne, jednakże niepodanie danych niezbędnych do przeprowadzenia postępowania administracyjnego, m.in. takich jak imię, nazwisko, adres do korespondencji, w szczególnych sytuacjach nr PESEL może spowodować odmowę wszczęcia postępowania, w skutek braku możliwości ustalenia i identyfikacji strony postępowania administracyjnego w rozumieniu art. 28 kodeksu postępowania administracyjnego. Powyższe nie dotyczy jeżeli przepis obowiązującego prawa nakłada na stronę obowiązek wskazania określonych w danym przepisie prawnym danych identyfikujących tą osobę.
- 5) Zebrane dane nie będą przekazywane do Państw trzecich.
- 6) Dane osobowe będą przetwarzane przez okres niezbędny do realizacji wskazanego w pkt 3 celu przetwarzania, w tym również obowiązku archiwizacyjnego wynikającego z odrębnych ustaw i innych przepisów prawa w tym przepisów ustawy z dnia 14 lipca 1983 r. o narodowym zasobie archiwalnym i archiwach (Dz.U. 2018 r. poz. 217 ze zm.).
- 7) Każdy, kogo dane osobowe są przetwarzane przez Dolnośląskiego Wojewódzkiego Konserwatora Zabytków, ma prawo do:
  - A. dostępu do treści zgromadzonych danych;
  - B. sprostowania danych;
  - D. ograniczenia przetwarzania danych;
  - E. przenoszenia danych;
  - F. wniesienia sprzeciwu wobec przetwarzania danych;
  - G. prawo do usunięcia danych osobowych, w sytuacji, gdy przetwarzanie danych nie następuje w celu wywiązania się z obowiązku wynikającego z przepisu prawa lub w ramach sprawowania władzy publicznej;
- 8) Zgromadzone dane osobowe dane nie będą poddawane zautomatyzowanemu podejmowaniu decyzji, w tym również profilowaniu.
- 9) Każdy, kto uważa, że jego dane są przetwarzane w sposób nieprawidłowy ma prawo złożenia skargi do Prezesa Urzędu Ochrony Danych Osobowych, ul. Stawki 2, 00-193 Warszawa Tel. 606-950-000

# KARTA EWIDENCYJNA ZABYTKU NIEMUCHOMEGO NIEWPISANEGO DO REJESTRU ZABYTKÓW

1. Nazwa  
Ogrody szreberowskie (Schrebergarten),  
obecnie ogródki działkowe.

2. Czas powstania  
Lata 20 XX wieku.

9. Materiały graficzne

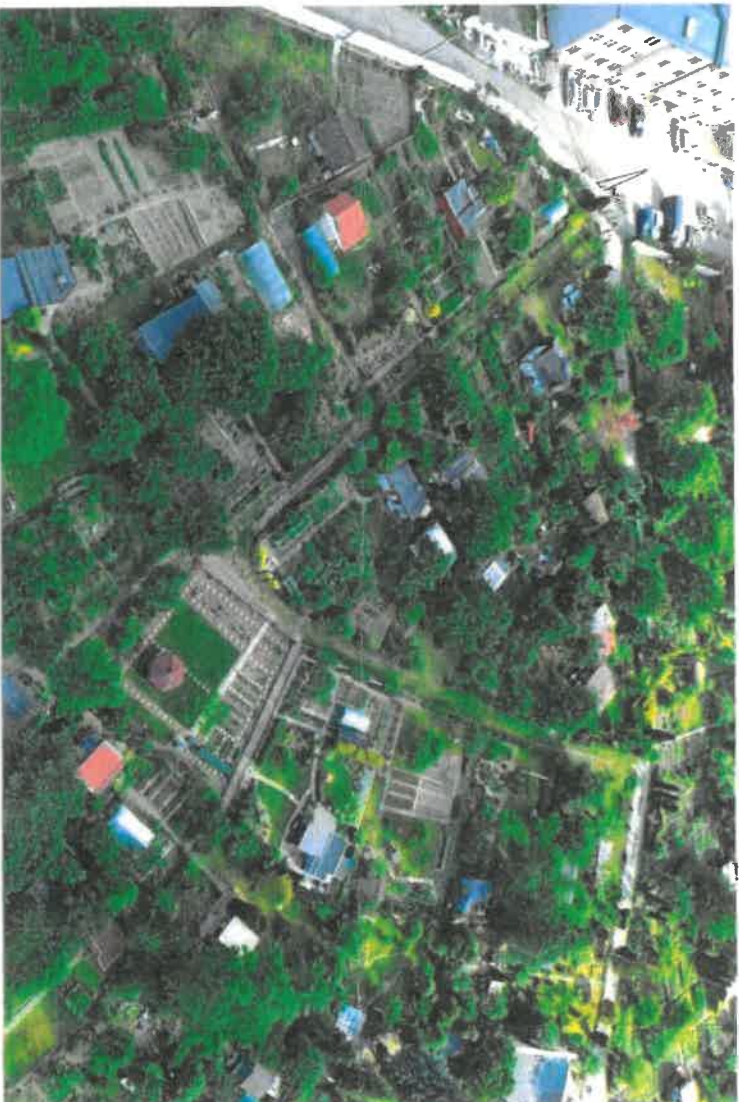

3. Miejscowość

**WROCLAW**

4. Adres (ulica, nr posesji)

ul. Bujwida, Wrocław

Części działek ewidencyjnych:

13, AM-4;

5, 6, AM-7;

Obręb Plac Grunwaldzki

5. Przynależność administracyjna

województwo

dolnośląskie

powiat

Wrocław

gmina

m. Wrocław

6. Współrzędne geograficzne

51.120167, 17.066552

7. Użytkowanie obecne

Ogródki działkowe

8. Stan zachowania

3

10. Istniejące zagrożenia, najpilniejsze postulaty konserwatorskie

Do dnia dzisiejszego zachowany jest pierwotny układ ogrodów szreberowskich z podziałem parcelacji poszczególnych działek oraz ciągami komunikacyjnym wraz z granicami pierwotnego założenia. Przedmiotowe założenie Schrebergarten zostało historycznie wyodrębnione z większego założenia ogrodników działkowych (Kleingarten) w latach 20-tych XX wieku.

1. Istniejące zagrożenia:

- zagrożenie związane z aktywnością budownictwa mieszkaniowego, która może doprowadzić do likwidacji ogrodników działkowych.
  - niekontrolowane przebudowy lub wyburzenia historycznych altanek ogrodnowych
  - użycie do prac remontowych nieodpowiednich ze względu historycznych materiałów
  - zatarcie historycznej parcelacji działek
  - wprowadzenie ahistorycznych elementów w przestrzeni
2. Postulaty konserwatorskie
- utrzymanie zachowanych historycznych altanek wraz z wykonaniem niezbędnych prac remontowych
  - przywrócenie historycznego kształtu altanek i układu elewacji oraz kształtu dachu
  - zachowanie historycznego układu ciągów komunikacyjnych

11. Adnotacje o inspekcjach, informacje o zmianach (daty, imiona i nazwiska wypełniających)

12. Opracowanie karty ewidencyjnej (autor, data i podpis)

03.07.2024 r.

Marek Durajczyk



# ZAŁĄCZNIK DO KARTY EWIDENCYJNEJ

NR 1

1. Miejscowość Wrocław	5. Nazwa zabudku (jak w karcie), adres Ogrody szreberowskie (Schrebergarten), obecnie ogródki działkowe.	6. Zawartość załącznika Fragment planu miasta z 1934 r., pominięcie bezskatowe Plan orientacyjny Skala 1:25000 Plan Sytuacyjny Skala 1:2000
2. Gmina m. Wrocław		
3. Powiat Wrocław		
4. Województwo dolnośląskie		

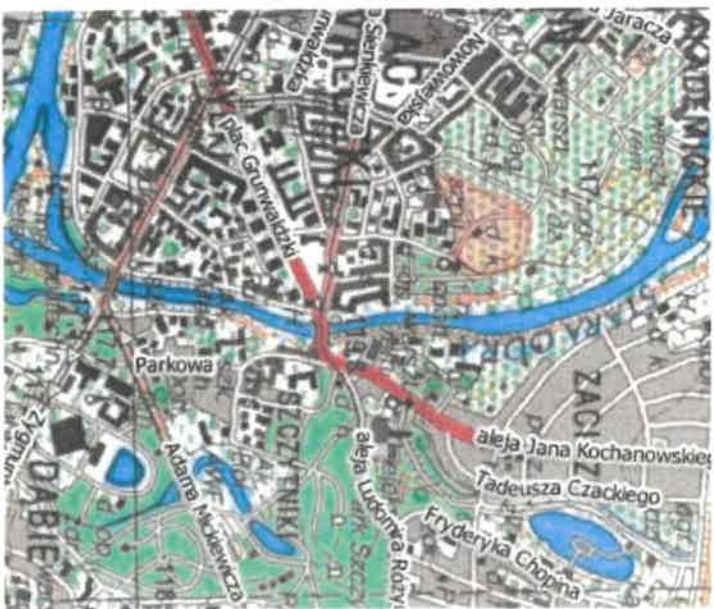
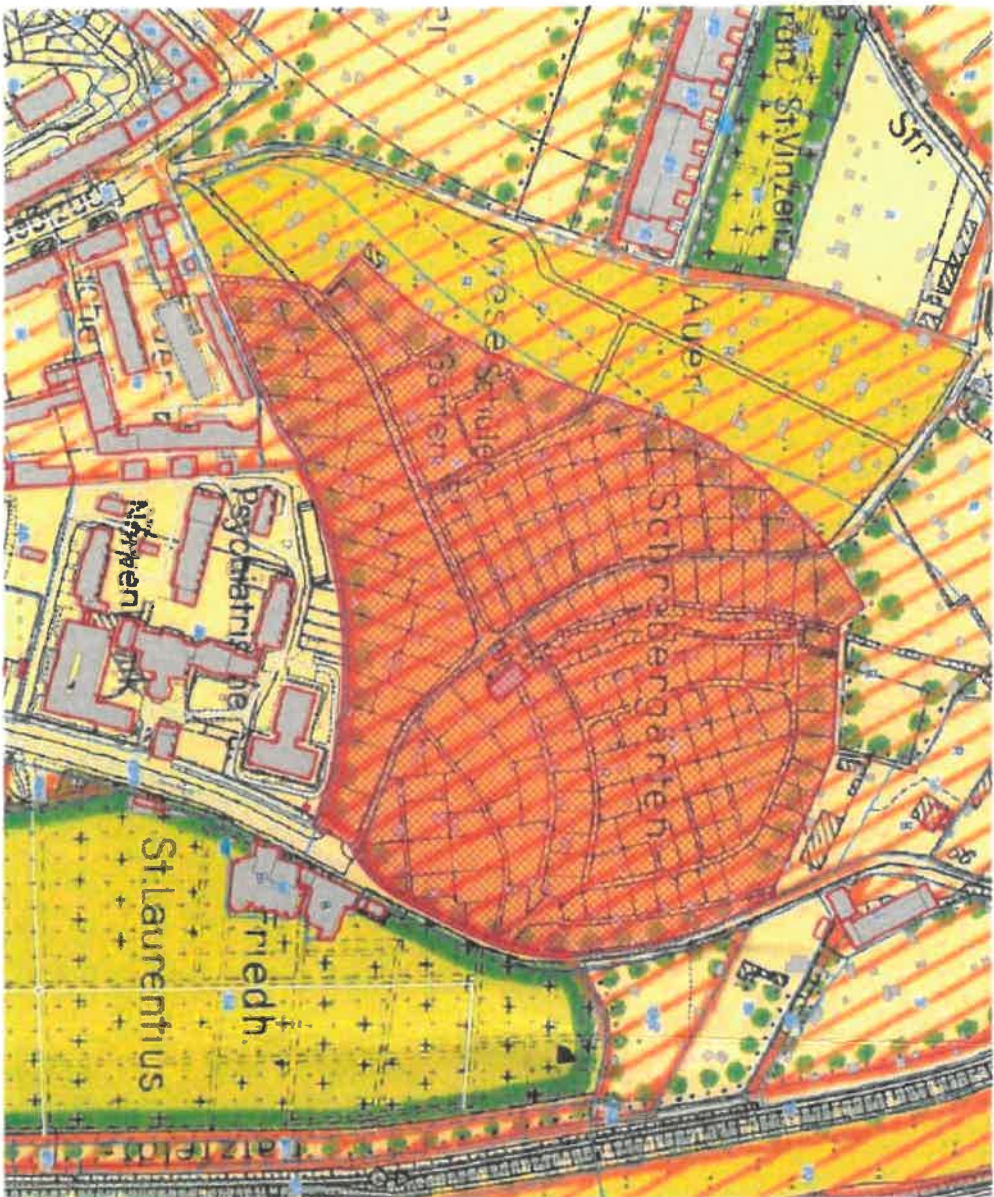

Opracowanie załącznika:  
(data i podpis)

03.07.2023  
*Przemysław Nowak*

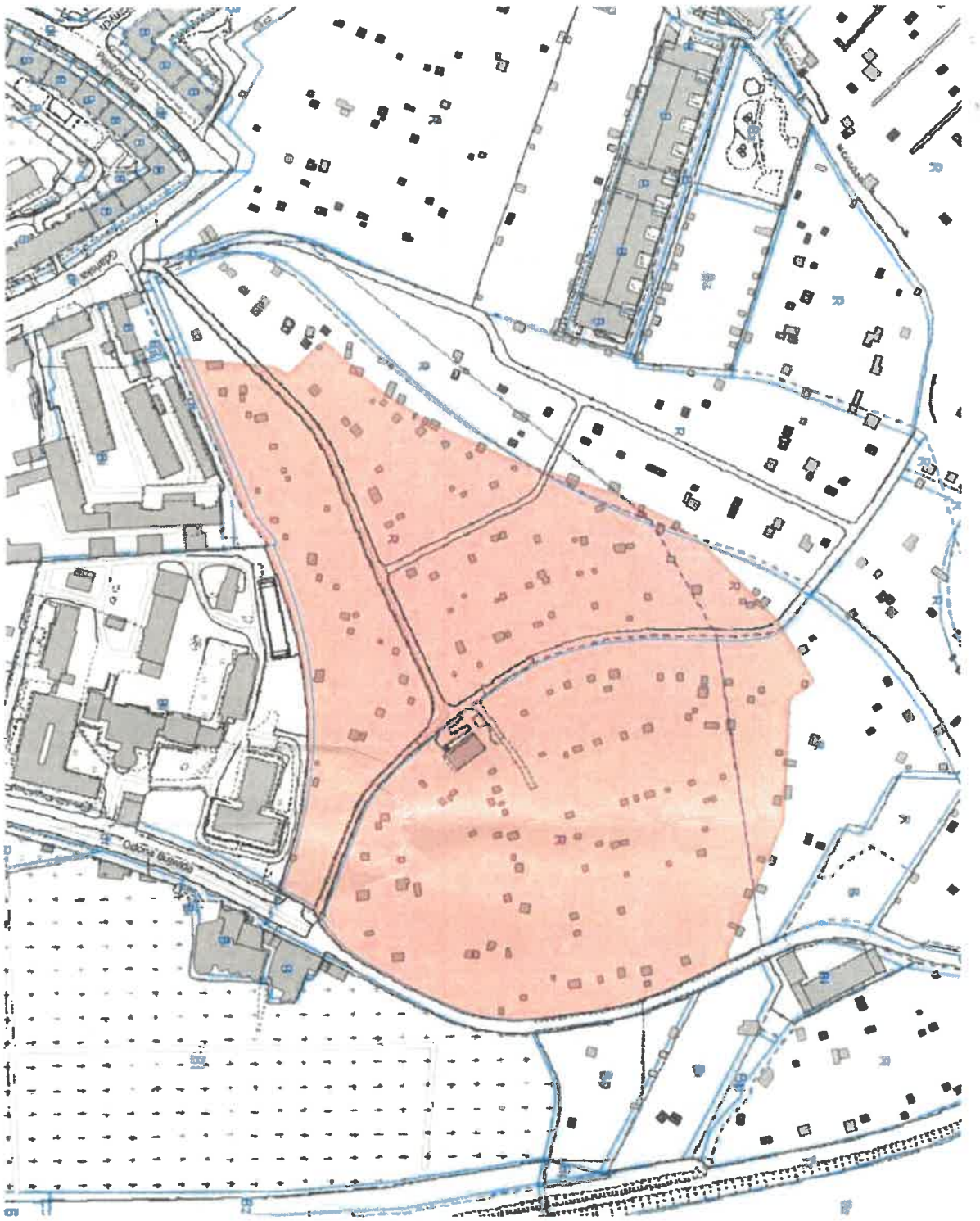

0 20 400 m

